

1 Inquadramento territoriale. Scala 1:30000

Indicazione dell'intervento

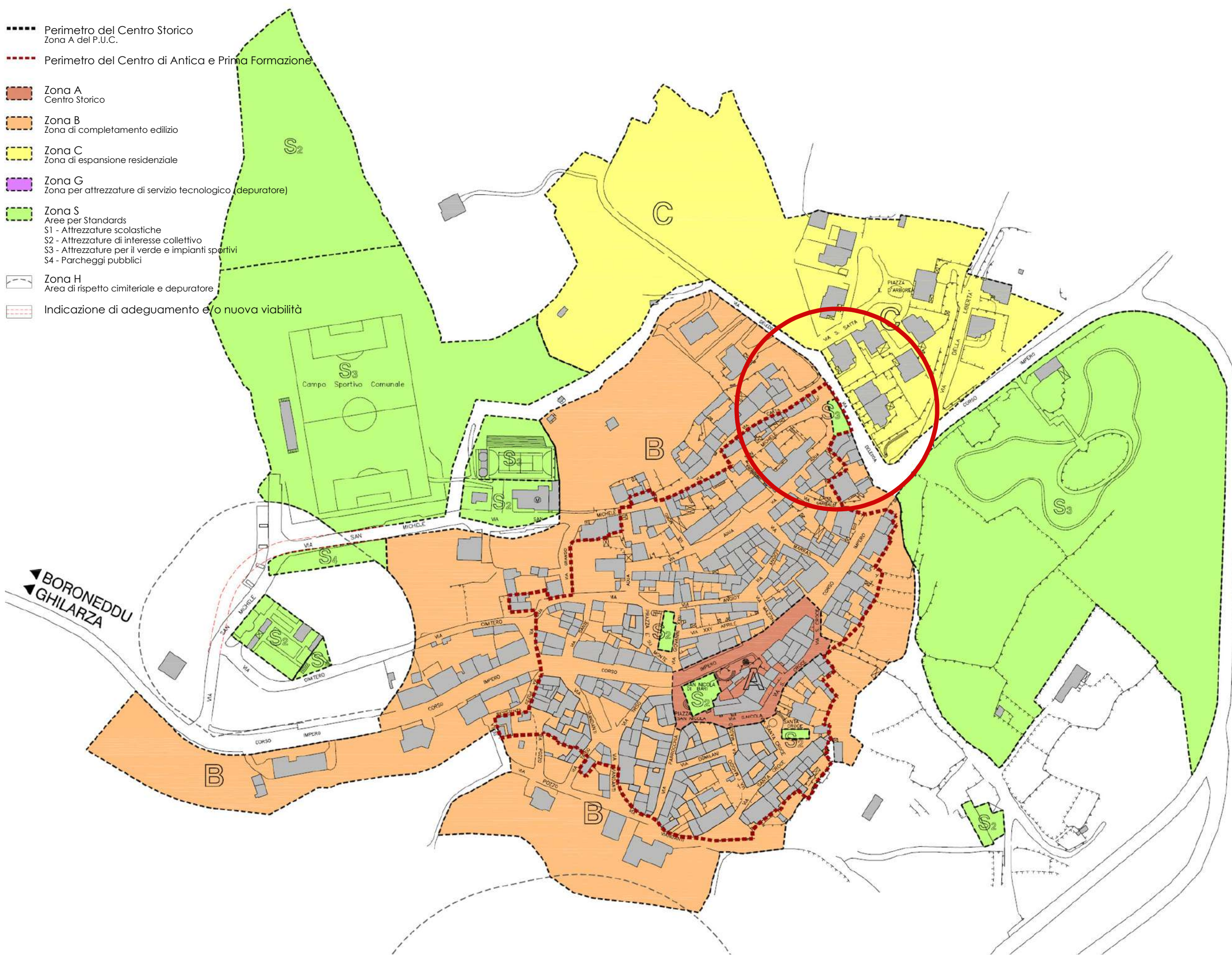

1 Estratto del P.U.C. - Zona S3. Scala 1:2000

Indicazione dell'intervento

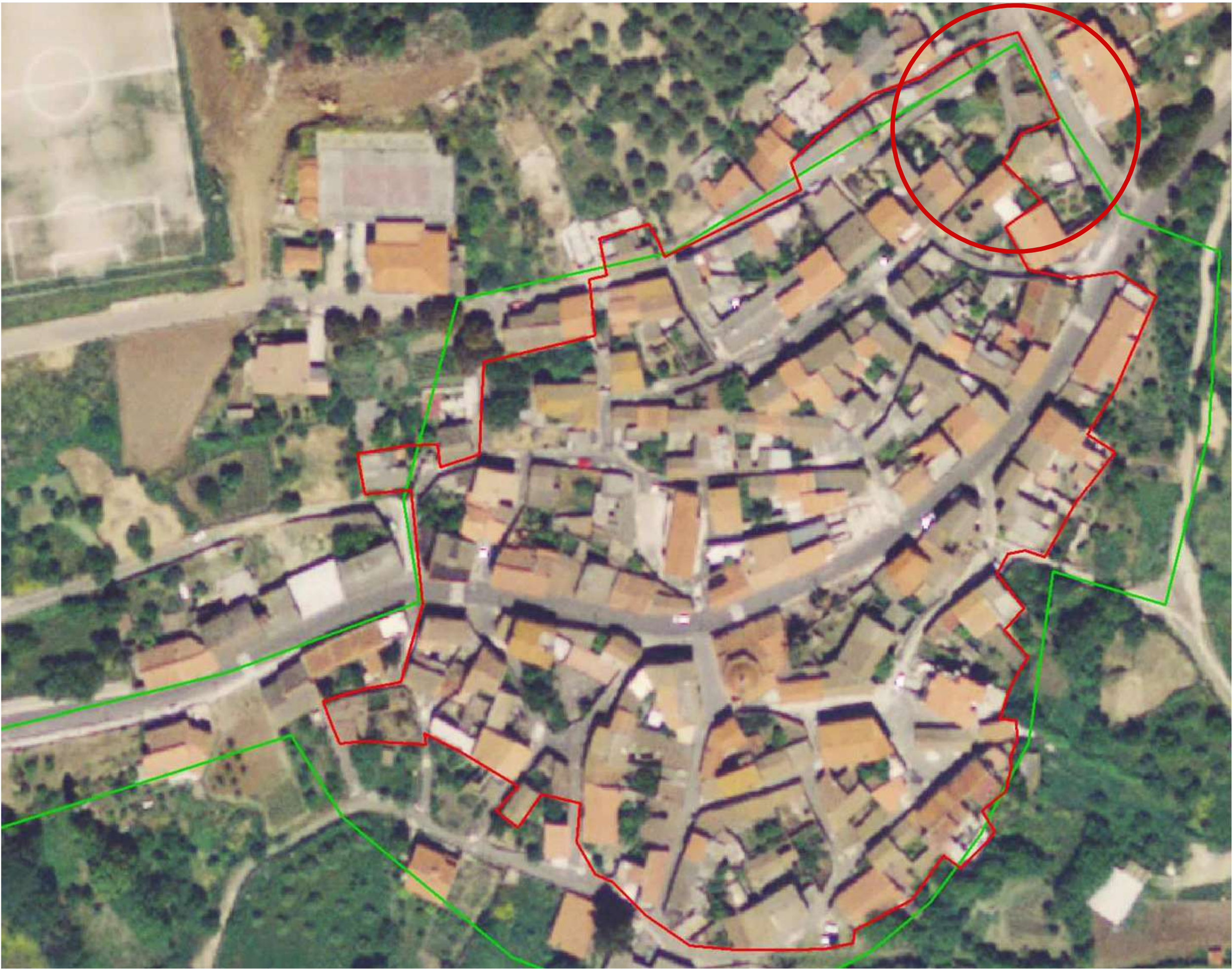

1 Centro di antica e prima formazione del P.R.. Scala 1:1000

Perimetro da PPR
Perimetro del centro di antica e prima formazione verificato in sede di copianificazione con l'Ufficio del Piano della RAS, con deliberazione del Consiglio Comunale n° 22 del 28/11/2008

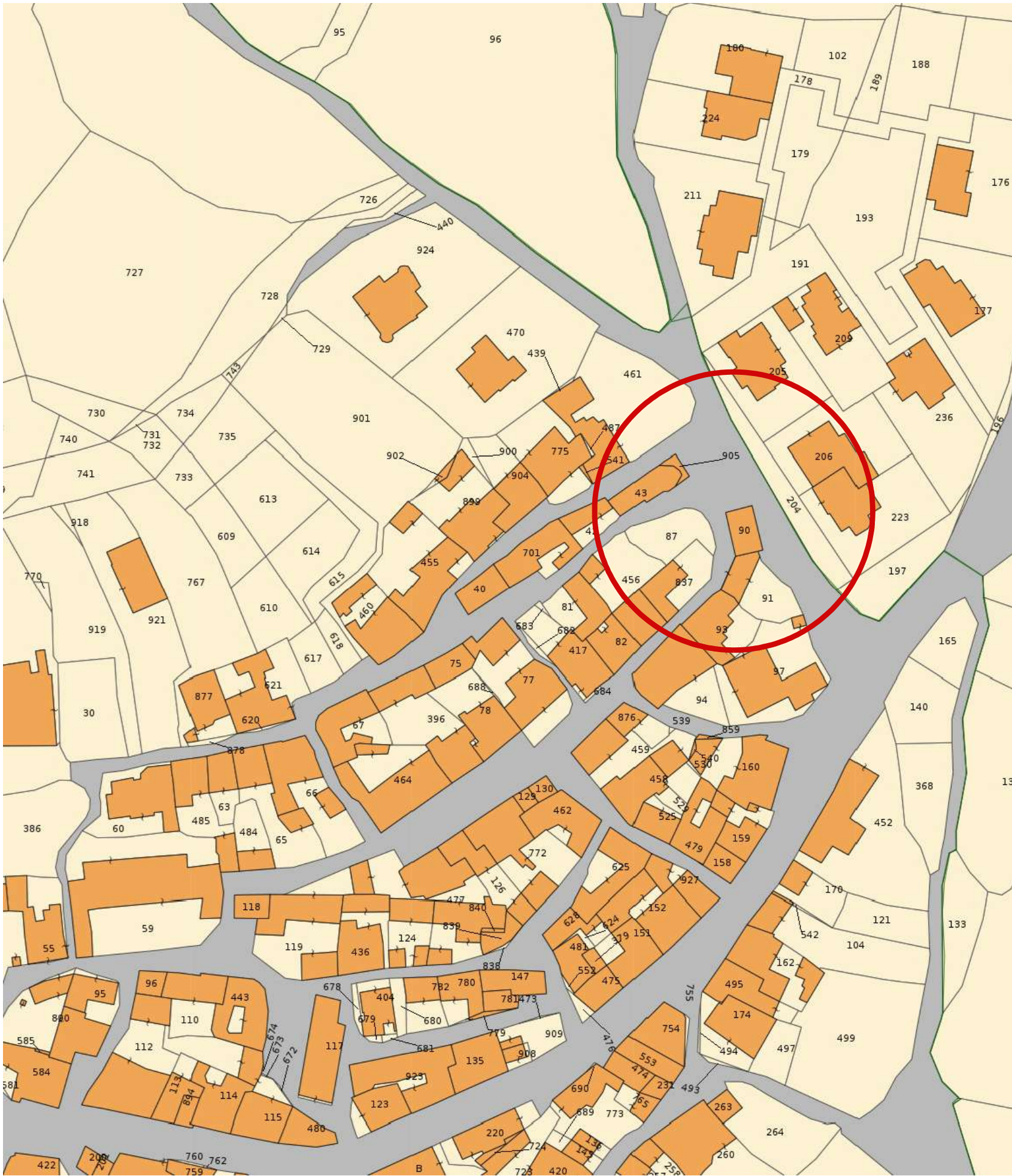

1 Catastale. Scala 1:1000

Indicazione dell'intervento

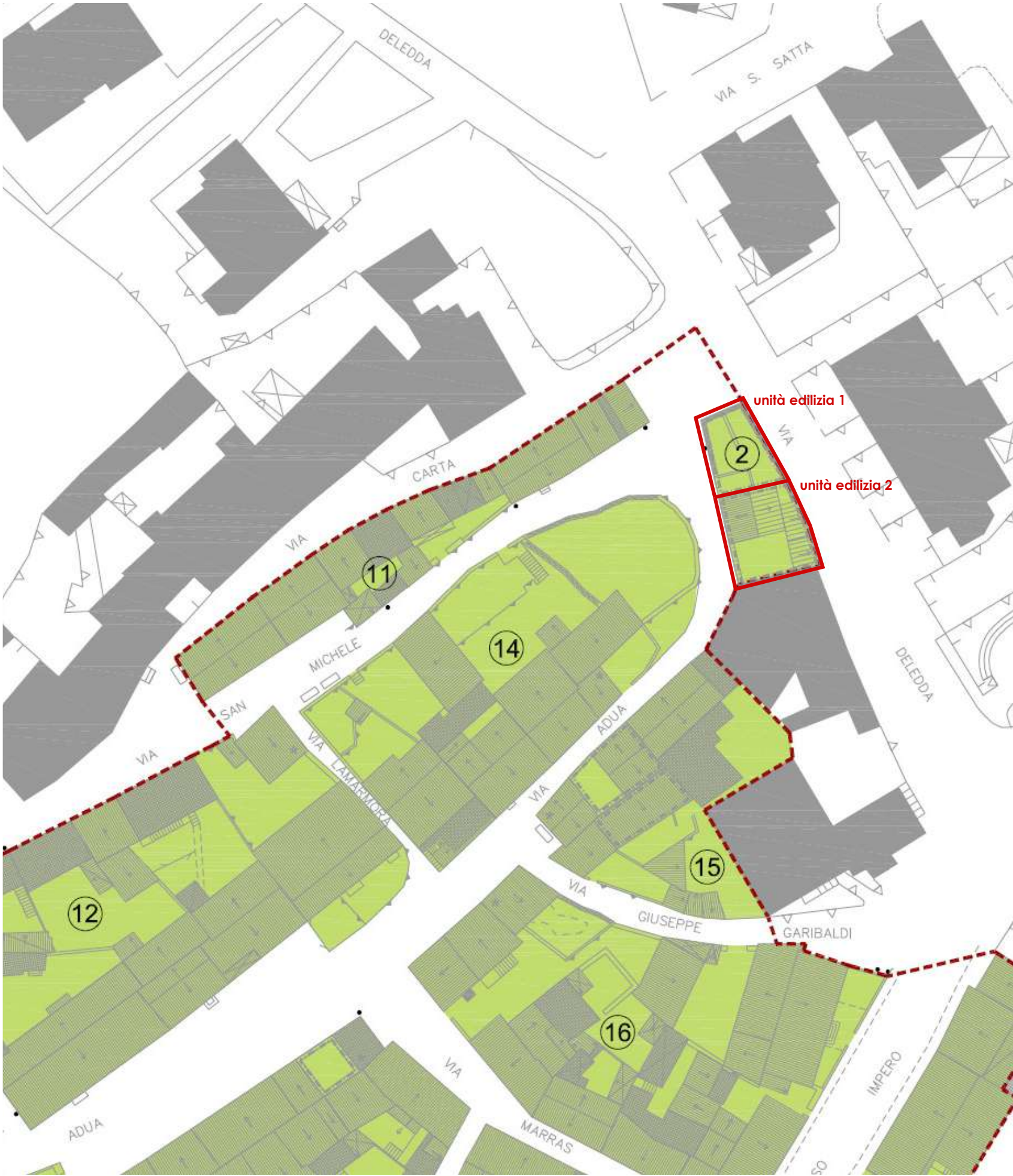

1 Estratto del Piano Particolareggiato - Isolato 2. Scala 1:500



1 Ortofoto. Scala 1:1000

Indicazione dell'intervento



Lavori di riqualificazione dell'area compresa tra la Via Grazia Deledda e la Via Adua

PROGETTO DEFINITIVO ESECUTIVO

Committente: Comune di Tadasuni Via San Michele, snc - 09080 Tadasuni OR	Responsabile del procedimento: Geom. Graziano Piras
Progettista: Arch. Alberto A. Loche Collaboratore: Dott. Filippo Sanna	
oggetto dell'elaborato: Inquadramento territoriale e urbanistico	elaborato n. B01
file: PESEC_B01.pdf	scala grafica: varie