

Prospetto ovest. Scala 1:50

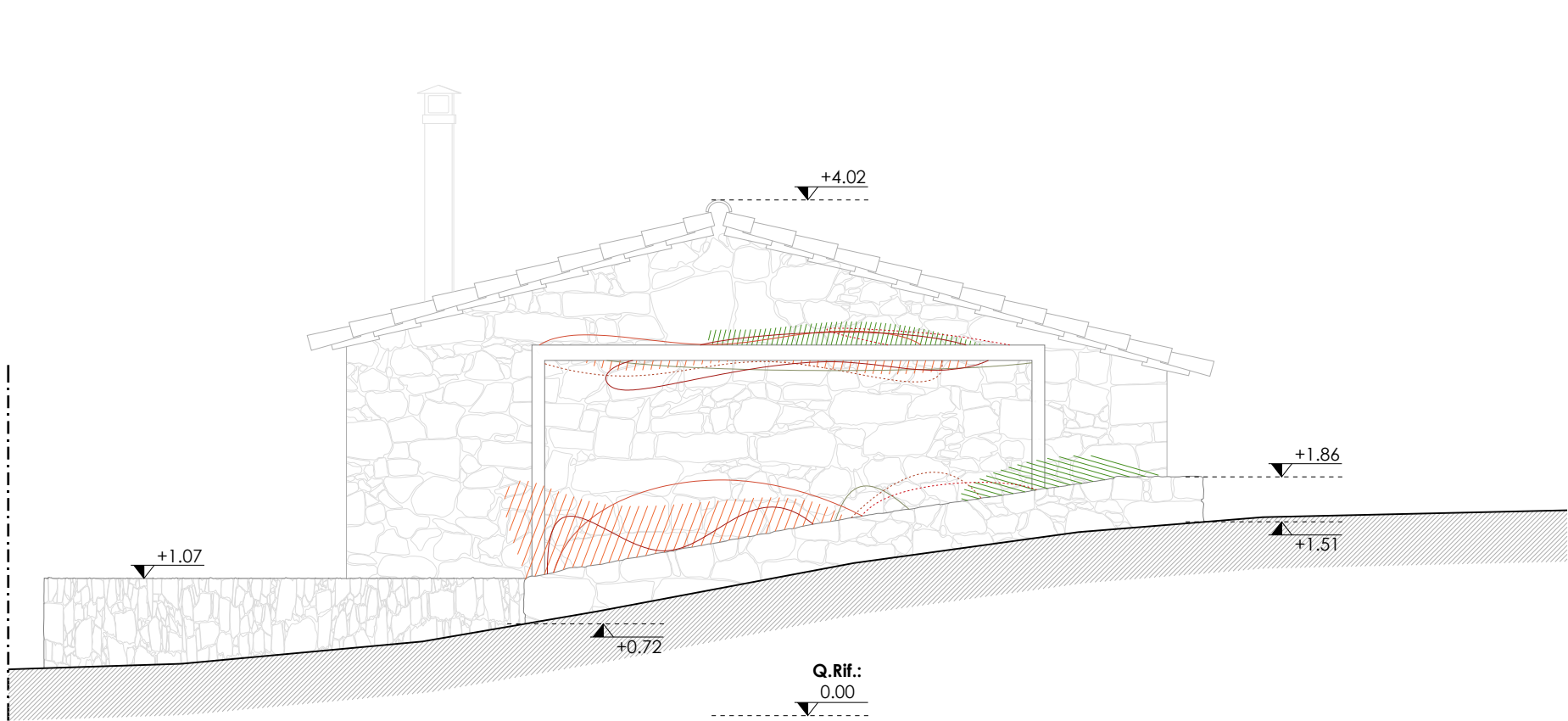

Prospetto nord. Scala 1:50

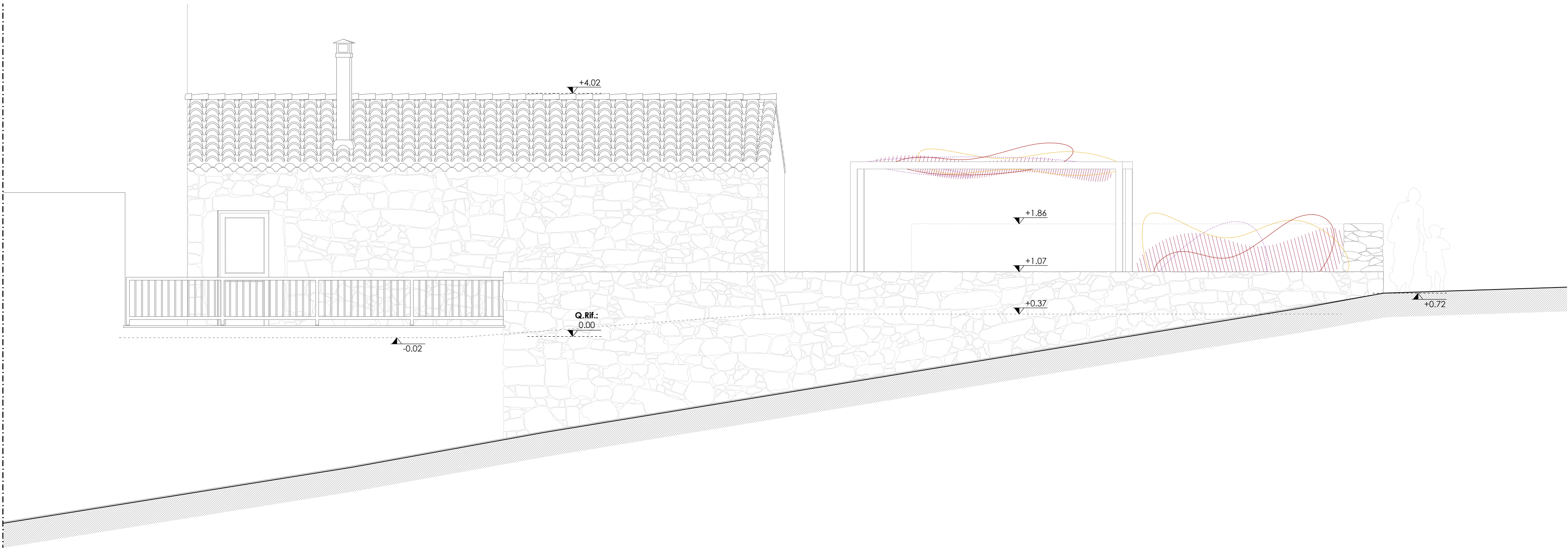

Prospetto est. Scala 1:50

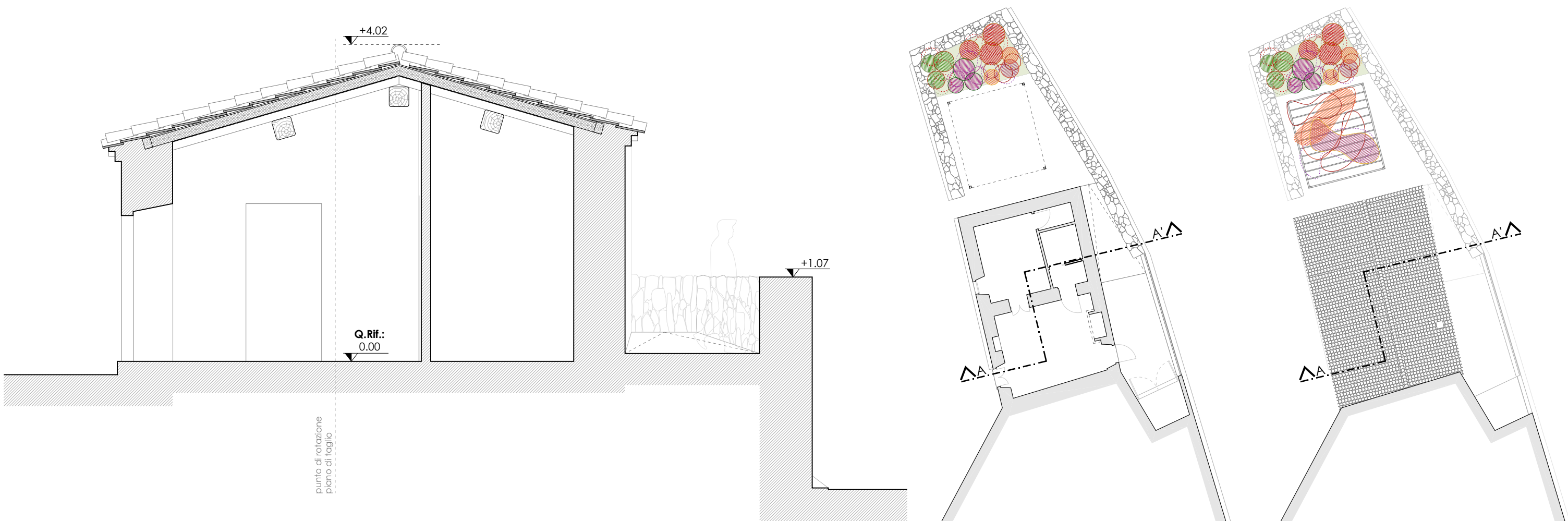

Sezione A-A'. Scala 1:50

- NOTE GENERALI**
1. Tutte le misure devono essere controllate e verificate dall'appaltatore
  2. Tutte le misure sono da intendersi al finito
  3. Divergenze, discrepanze e considerazioni sul progetto esecutivo sono da chiarire prima dell'esecuzione con la DL
  4. Il progetto esecutivo è valido esclusivamente di concerto con i progetti esecutivi dei progettisti specializzati
  5. Tutti i materiali, prodotti e finiture saranno decisi attraverso campioni da sottoporre alla DL
  6. Eventuali variazioni legate alle specifiche e caratteristiche verranno definite in fase di Direzione Lavori



## Lavori di riqualificazione dell'area compresa tra la Via Grazia Deledda e la Via Adua

### PROGETTO DEFINITIVO ESECUTIVO

Committente: Comune di Tadasuni Via San Michele, snc - 09080 Tadasuni OR	Responsabile del procedimento: Geom. Graziano Piras
Progettista: Arch. Alberto A. Loche Collaboratore: Dott. Filippo Sanna	
oggetto dell'elaborato: <b>Stato di progetto - prospetti e sezione</b>	elaborato n. <b>B06</b>
file: PESEC_B06.pdf	scala grafica: 1:50, 1:200