



PROVINCIA DI ORISTANO

Settore Ambiente e Suolo

*Servizio Acque, Igiene, e Profilassi e Valorizzazioni
Ambientali*

Via Liguria 60 – 09170 Oristano C.F. 80004010957

☎. 0783/314404 – Fax 0783/314443

Protocollo
Provincia di Oristano
17.12.2012
2668
13 13

Oristano, 13 dicembre 2012

→ Spett.le Amm.ne Comunale di SORRADILE
Corso Umberto I,61
09080 SORRADILE (OR)
e-mail: ufficiisorradile@pec.it

→ Spett.le Amm.ne Comunale di TADASUNI
Via San Michele snc
09080 TADASUNI (OR)
e-mail: protocollo@pec.comune.tadasuni.or.it

Oggetto: Richiesta di Autorizzazione alla Ricerca Idrica di acque sotterranee per Uso Servizi Igienici, Irrigazione Aree Verdi, nel fondo distinto in catasto al Foglio:5, Mappale:167, in località "Monte Simone", nel Comune di Sorradile.

Richiedente: Deias Francesco, domiciliato in Sorradile in Via Umberto n°63, in qualità di **Responsabile Ufficio Tecnico** dell'Amministrazione Comunale di Sorradile. (Rif. ns. prot. n°45345 del 06/12/2012).

Si trasmette l'avviso allegato con preghiera di provvedere affinché, ai termini delle disposizioni contenute nell'avviso suddetto, venga affisso all'albo pretorio di codesto Comune per 15 giorni consecutivi a decorrere dalla data di ricevimento della presente.

Tale avviso e gli elaborati allegati, dovranno essere restituiti a questo Ufficio, con allegata lettera di accompagnamento e unitamente al referto di pubblicazione ed alle opposizioni che potranno essere presentate presso codesto Ufficio comunale entro 15 giorni dall'inizio della pubblicazione.

Unitamente alle comunicazioni dell'esito del presente avviso, Codesto Comune è pregato di informare lo scrivente circa eventuali trasgressioni a quanto precisato nei punti a) e b) dell'avviso stesso.

F.to IL DIRIGENTE
Ing. Luciano Casu

D.ssa M.O./Resp. Serv A.I.P.V.A

**Il Dirigente del Settore Ambiente e Suolo
Della Provincia di Oristano**

AVVISA

che ai sensi del T.U. 11 Dicembre 1933 n° 1775 (*Testo Unico delle disposizioni di legge sulle acque e sugli impianti elettrici*), Il **Deias Francesco**, in qualità di **Responsabile Ufficio Tecnico** dell'**Amministrazione Comunale di Sorradile**, con domanda pervenuta in data **06/12/2012** con progetto a firma del tecnico incaricato **Dott.Geol.Stefano Sanna**, ha chiesto **l'autorizzazione alla ricerca idrica di acque sotterranee**, nel fondo distinto in catasto terreni al **Foglio:5, Mappale:167**, in località **"Monte Simeone"** in **Comune di Sorradile**.

Si fa presente che:

- a) Nel caso esistano punti di prelievo ad uso pubblico acquedottistico posti a distanza inferiore ai 1000 metri l'autorizzazione alla ricerca/emungimento è subordinata, oltre che a tutte le valutazioni degli altri casi, all'esclusivo giudizio del Servizio, che potrà all'uopo richiedere ulteriori indagini e prove ritenute necessarie. Non verranno concesse autorizzazioni alla ricerca nel raggio di 200 mt dal prelievo ad uso pubblico acquedottistico già esistente.
- b) Non verranno autorizzate ricerche in zone dove altre ricerche hanno dato esito sfavorevole sia per presenza di eccessiva salinità, sia per possibile turbativa del buon regime delle acque sotterranee (insufficiente potenzialità della falda o altro).

Chiunque ne abbia interesse o fosse a conoscenza di fatti ostativi tenendo conto anche di quanto precisato ai punti a) e b), potrà presentare le opposizioni entro 15 giorni dall'inizio della presente pubblicazione, c/o la Provincia di Oristano – Settore Ambiente – Via Liguria ,60 – 09170 Oristano ovvero all'Ufficio Comunale presso il quale la medesima viene affissa.

Infine tutti coloro che hanno pozzi ubicati nelle vicinanze sono invitati a fornire all' Ufficio suddetto o all'Ufficio Comunale, anche parzialmente, dati relativi ai pozzi medesimi quali, profondità, portata, diametro, livello idrostatico, livello a regime, stratigrafia, ubicazione, ecc.-

Quanto sopra ha lo scopo di portare ad una maggiore conoscenza della falda, della sua potenzialità, ecc., e verificare le ulteriori possibilità di sfruttamento, nell'interesse anche degli attuali utenti.

**F.to IL DIRIGENTE
Ing. Luciano Casu**

D.ssa M.O./Resp. Serv A.I.P.V.A

COMUNE DI _____

Il presente avviso è stato pubblicato all'albo di

questo Comune dal _____ al _____

☐ Senza opposizione ☐ Con opposizione

li, _____ **IL RESP.LE DEL SERVIZIO**
(timbro e firma del funzionario)

Da provincia.oristano@cert.legalmail.it
A protocollo@pec.comune.tadasuni.or.it, ufficisorradile@pec.it
Data giovedì 13 dicembre 2012 - 12:40

(Rif: 2012/46207 PROT) RICHIESTA DI PUBBLICAZIONE VS ALBO PRETORIO COMUNE DI SORRADILE E TADASUNI PER RICERCA IDRICA USO SERVIZI IGIENICI E IRRIGAZIONE AREE VERDI LOC.MONTE SIMONE COMUNE DI SORRADILE

Allegato(i)

CATASTALE.pdf (285 Kb)
CTR.pdf (1437 Kb)
IGM.pdf (2632 Kb)
SEGNATURA.XML (3 Kb)
580- A.P COMUNE DI SORRADILE - TADASUNI.pdf (147 Kb)
580- A.P COMUNE DI SORRADILE - TADASUNI.pdf.p7m (150 Kb)

Ufficio Provinciale di ORISTANO - Direttore ING. RINALDO ONOFRI

Visata telematicata 90 euro

ING. GIULIO LOLOGI
ING. GIULIO SARDEGNA
N. 452 Dott. GIULIO STEFANO SANNA

Comune SORRADILE Foglio 5
Scala originale 1:2000
Dimensione cornice 331 000 x 378 000 metri
26 Nov 2012 17:38
Prot. n. 1308597/2012

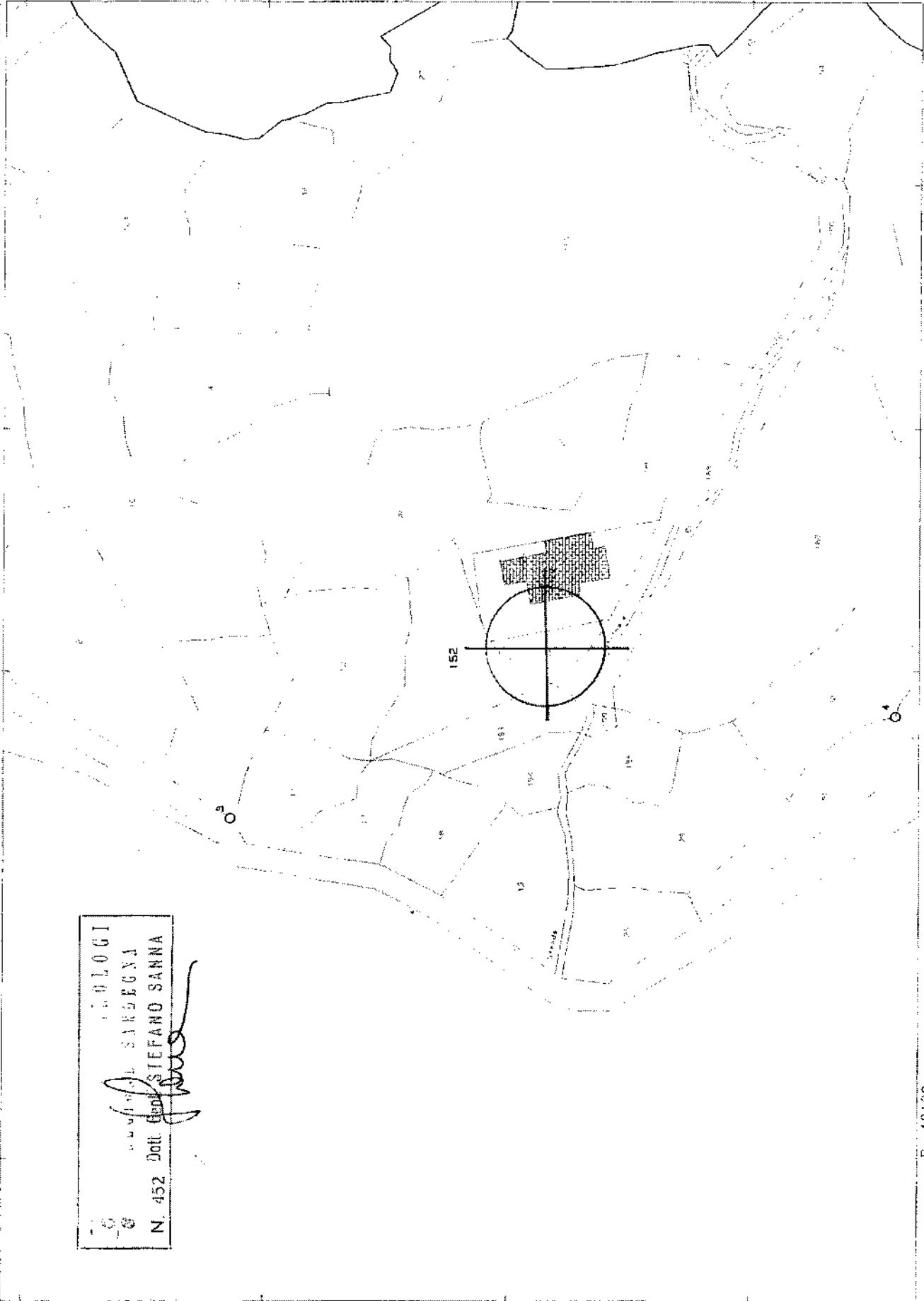

E-18100

Particella 152

N-11800

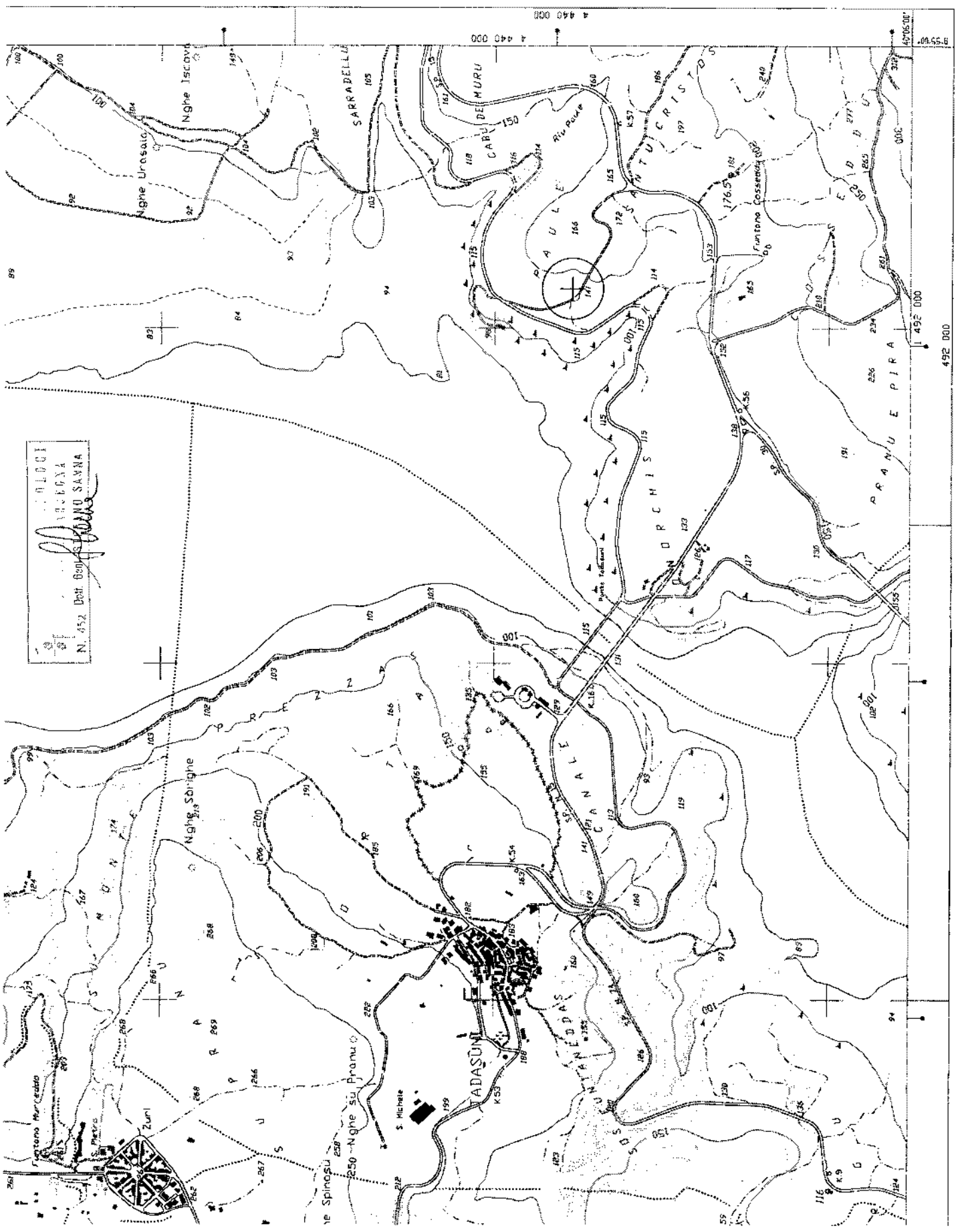

C. O. L. O. C. I.
A. S. E. G. X. A.
N. 452 Det. 800

492 000

492 000

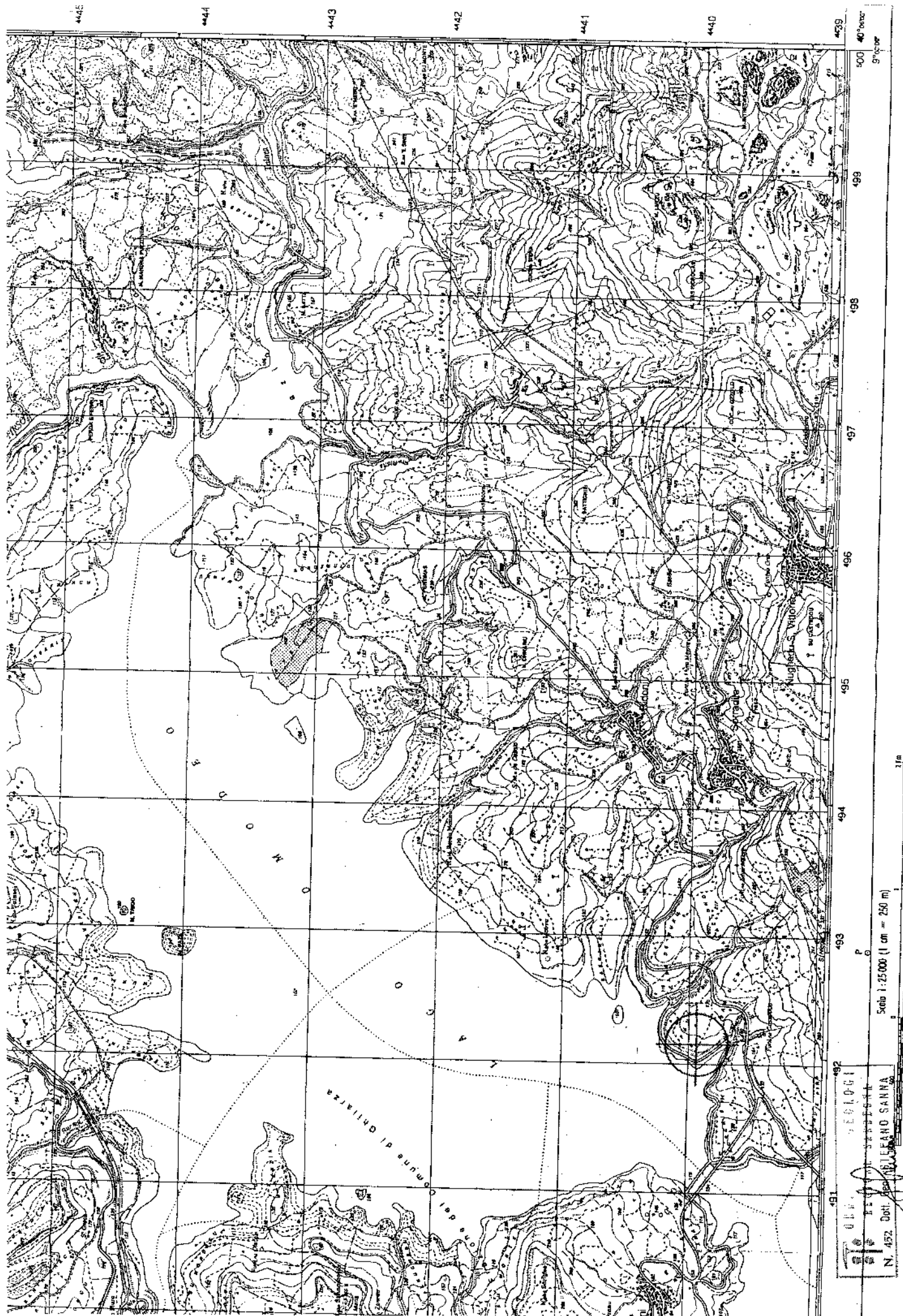

Nome File	Esito Verifica	Verifica alla Data	Algoritmo Digest	Firmatario	Cod. Fiscale	Organizzazione
590-A.P. COMUNE DI SORRADILE - TADASIUNI.pdf(1).p7m (Firme totali apposte: 1)	<div> <div>Esito Verifica</div> <div> Firma CADES OK Data di verifica: 14/12/2012 09:07:25 (UTC Time) (stato di revoca non verificato) </div> </div>	<div> <div>Verifica alla Data</div> <div>  verifica alla data? dici a qu... </div> </div>	SHA-256	PIERGIOORGIO MURTAS	MRTPGRS6C22G113L	AMMINISTRAZIONE PROVINCIALE ORISTANO/IT